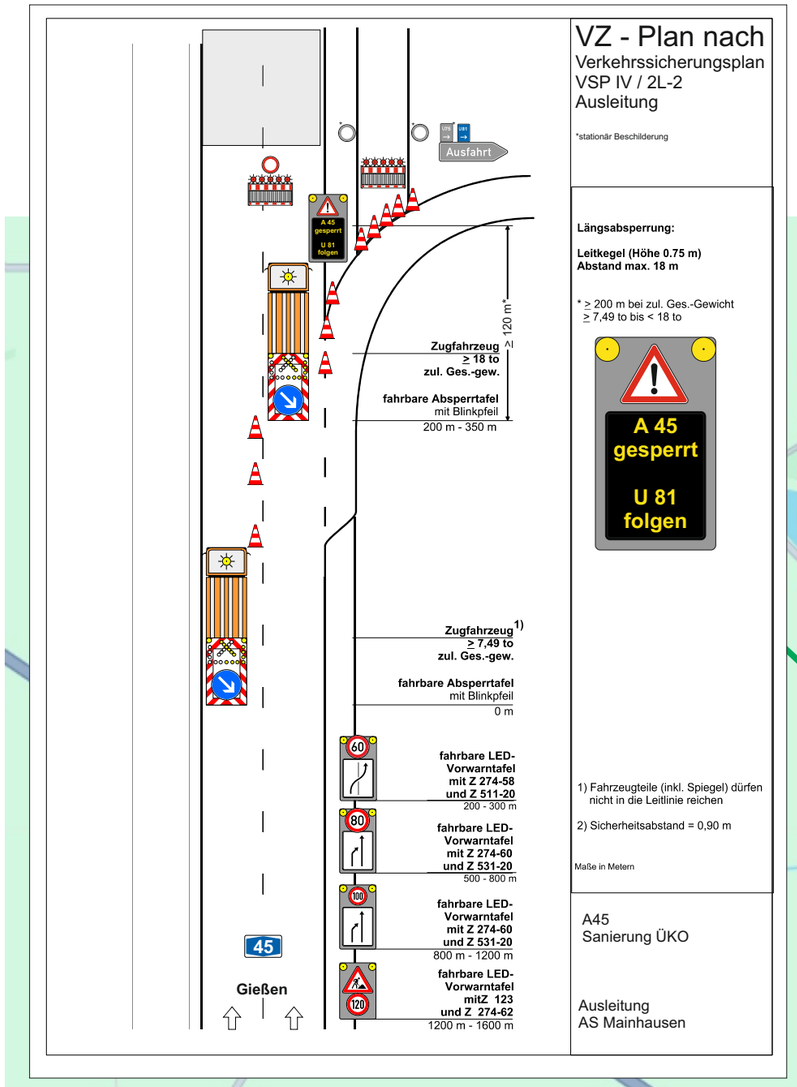

VZ - Plan nach

Verkehrssicherungsplan
VSP IV / 2L-2
Ausleitung

*stationär Beschilderung

Längsabsperrung:

Leitkegel (Höhe 0.75 m)
Abstand max. 18 m

* ≥ 200 m bei zul. Ges.-Gewicht
≥ 7,49 to bis < 18 to

1) Fahrzeugteile (inkl. Spiegel) dürfen nicht in die Leitlinie reichen

2) Sicherheitsabstand = 0,90 m

Maße in Metern

A45
Sanierung ÜKO

Ausleitung
AS Mainhausen

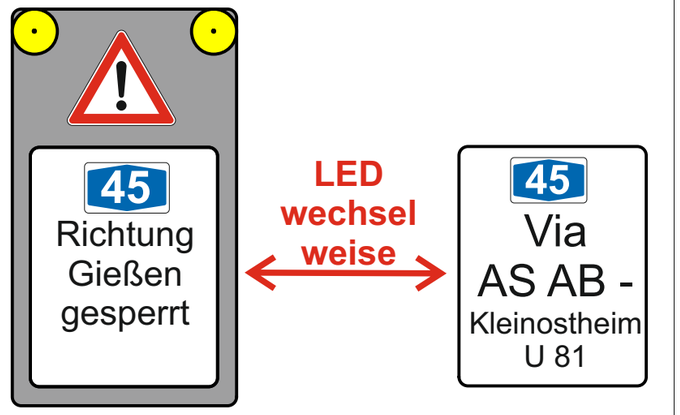

*vor AS Aschaffenburg-Kleinostheim

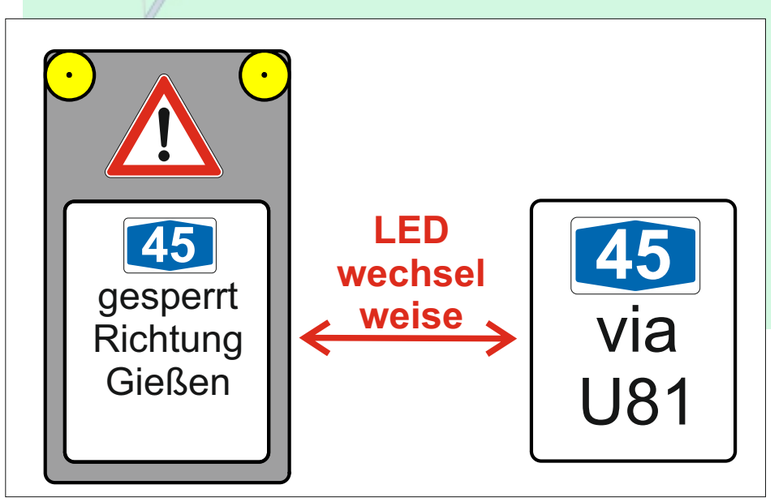

*vor AD Seligenstadt